«Ландшафт для души»

студия современного дизайна

# Предложение концепции ландшафтного дизайн-проекта

# СИТУАЦИОННЫЙ ПЛАН

АВТОР: Старцева Инна

РАСПОЛОЖЕНИЕ: Калужская область, р-н Жуковский, д.Корсаково, СНТ Лазурный берег

КАТЕГОРИЯ: частная собственность

ПЛОЩАДЬ: 2300 кв.м

СТАДИЯ: концепция

ДАТА: ноябрь 2021

КОНТАКТЫ:
Студия современного дизайна
«Ландшафт для души»
г. Калуга
Тел.: +7(953)322-22-24
landshaft-kaluga.ru

landshaft40@mail.ru

# ЗАДАЧИ НА ПРОЕКТИРОВАНИЕ

ОРГАНИЗОВАТЬ ПРОСТРАНСТВО МАЛОУХОДНОГО САДА

РАЗМЕСТИТЬ ПАРКОВКУ НА 2 АВТО

СПРОЕКТИРОВАТЬ ПЛОДОВО-ЯГОДНУЮ ЗОНУ

ОРГАНИЗОВАТЬ МЕСТО ДЛЯ ПРИНЯТИЯ СОЛНЕЧНЫХ ВАНН

РАСПОЛОЖИТЬ НА УЧАСТКЕ КОМПОСТНЫЕ ЯЩИКИ

ЗАПРОЕКТИРОВАТЬ КРАСИВЫЙ РОКАРИЙ

ЗАКРЫТЬ ПЕРИМЕТР УЧАСТКА РАСТИТЕЛЬНЫМИ ГРУППАМИ

В ПЛАНИРОВКЕ ИСПОЛЬЗОВАТЬ ПЕРГОЛЫ И АРКИ

РАЗМЕСТИТЬ НЕБОЛЬШУЮ БЕСЕДКУ НА 5 ЧЕЛ.

# ЭСКИЗНОЕ ПРЕДЛОЖЕНИЕ

## ЭКСПЛИКАЦИЯ СООРУЖЕНИЙ

1. Дом
2. Хозяйственное помещение
3. Гараж
4. Беседка

## ЭКСПЛИКАЦИЯ ФУНКЦИОНАЛЬНЫХ ЗОН

5. Парковка
6. Рокарий
7. Плодо-ягодная зона
8. Лужайка
9. «Каменный» садик
10.Посадки из древесно-кустарниковых групп
11. Лужайка для принятия солнечных ванн

## УСЛОВНЫЕ ОБОЗНАЧЕНИЯ

Каменная отсыпка

Мощение

Растительные посадки

Газон

Посадки многолетников

Согласовано:
Подпись: _____
Дата: _____

# КОНЦЕПЦИЯ ЗОНИРОВАНИЯ

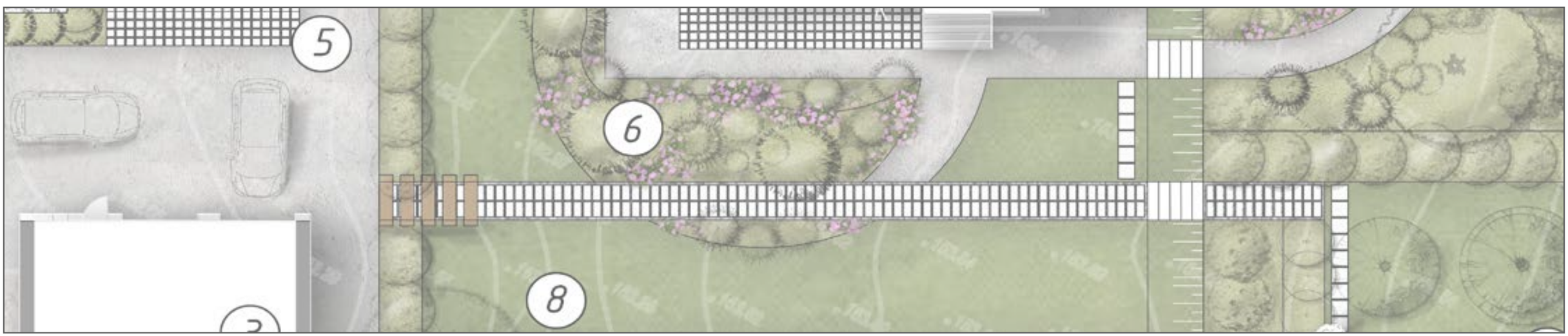

# МОЩЕНИЕ

На участке планируется совместить несколько типов мощения:

- тротуарная плитка
- квадратные плиты 300*300 мм с просыпкой швов мелкой каменной крошкой
- прямоугольные плиты 600*300 мм с просыпкой швов каменной крошкой

Цветовая гамма: серые оттенки

Вспомогательную пошаговую дорожку планируется сделать из квадртыных плит 600*600 мм с укладкой на газон.

# «КАМЕННЫЙ»САДИК

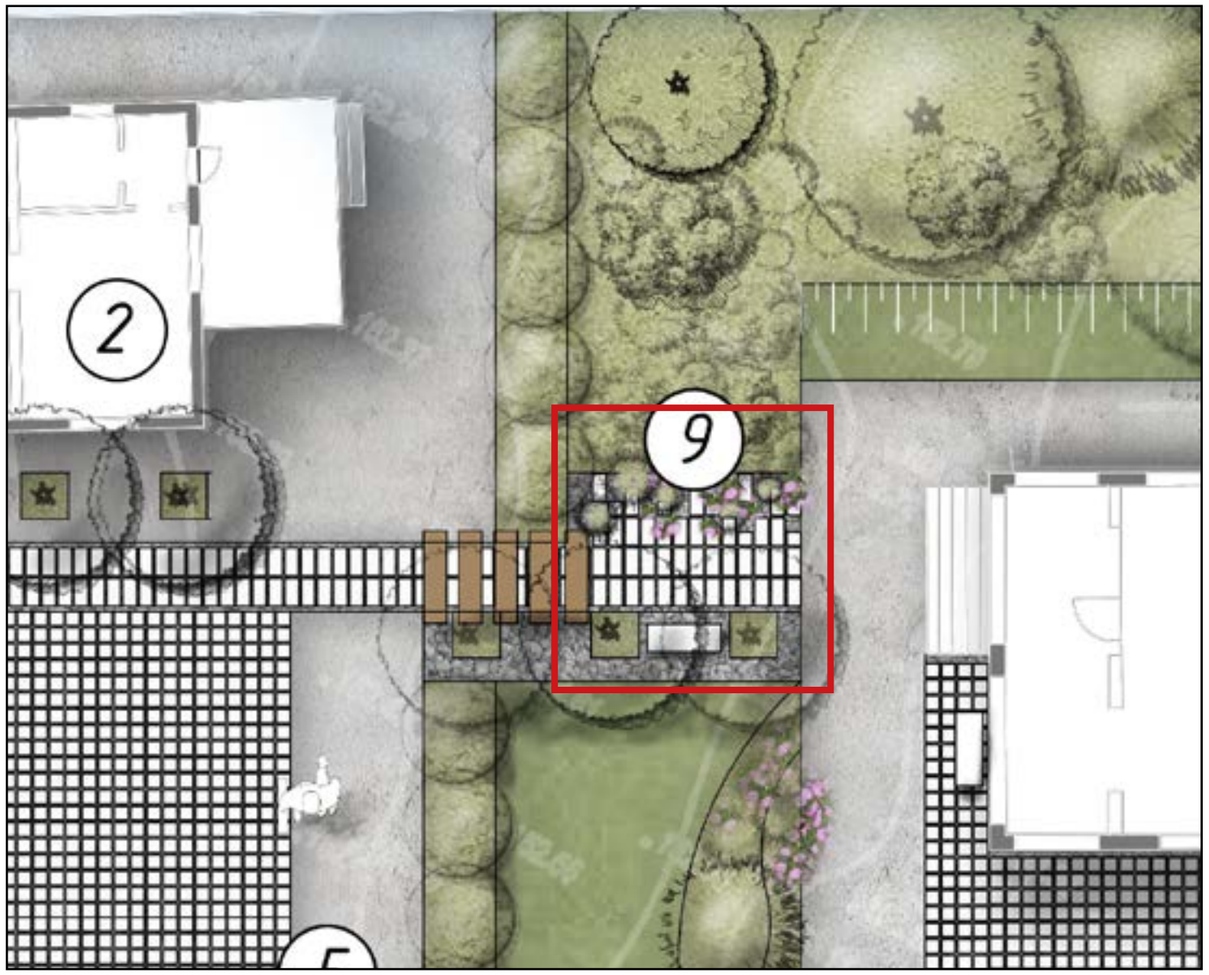

Во входной зоне планируется разместить плиты 300*600 мм со сдвигом в сторону в хаотичном порядке, просветы между плитами засыпать мелкой крошкой и посадить в них засухоустойчивые многолетники.

# САДОВЫЕ ПЕРГОЛЫ НАД ДОРОЖКОЙ

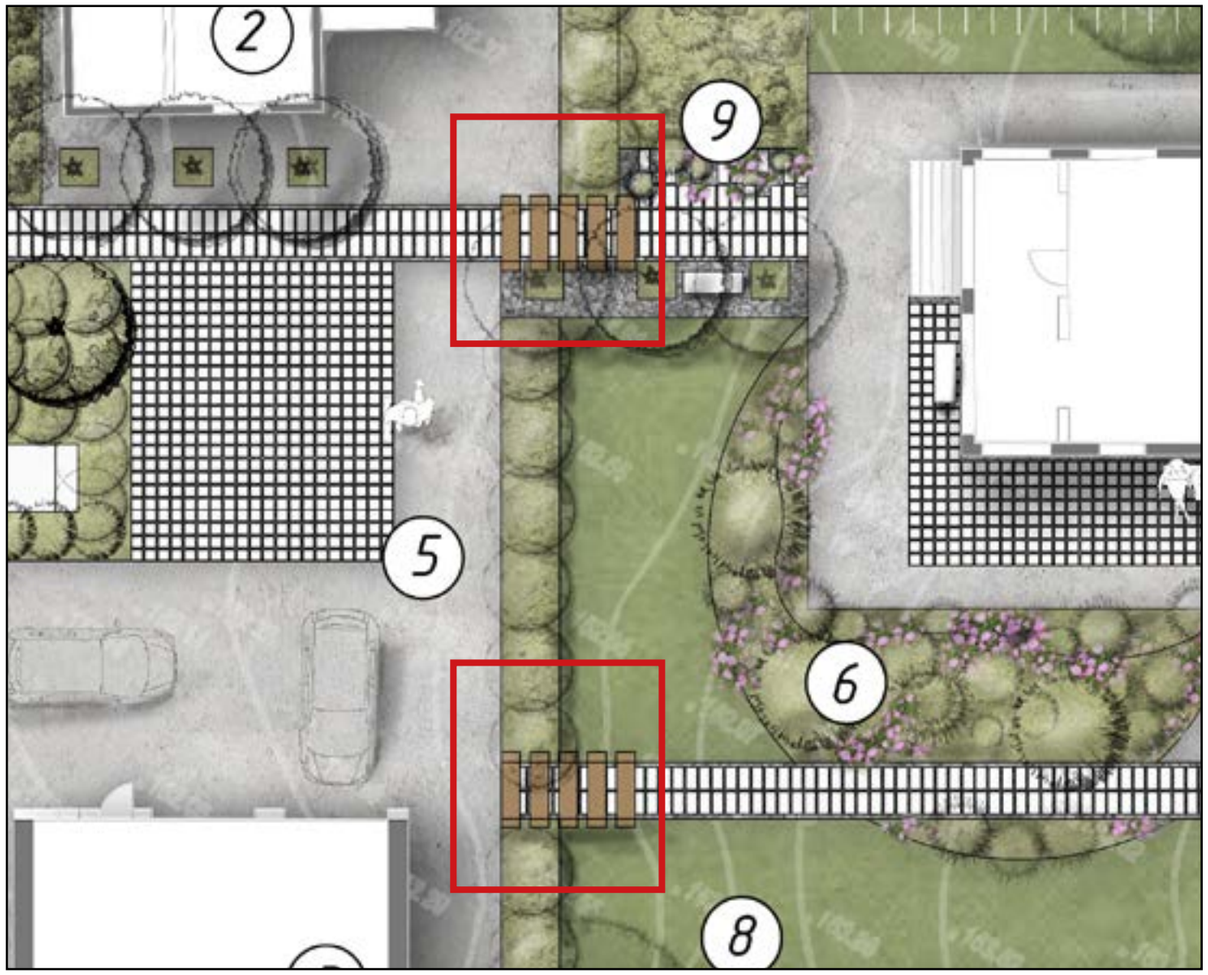

Над основными дорожками на входе в сад планируется расположить деревянные перголы

# РОКАРИЙ

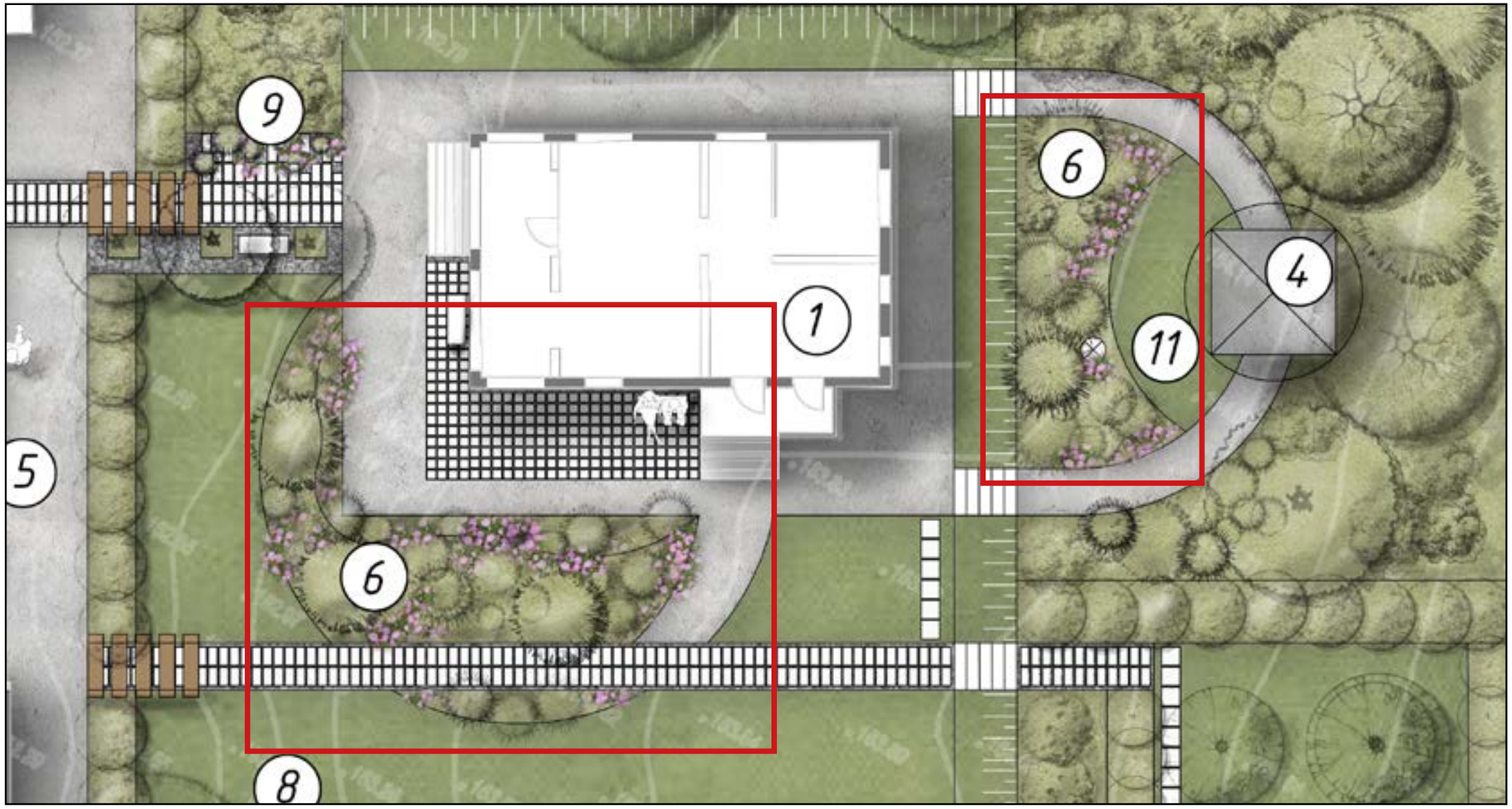


В саду выделены 2 зоны для размещения красивого рокария с применением элементов геопластики.

В рокарии можно собрать коллекцию хвойных растений.

Для того, чтобы подчеркнуть геопластику рельефа, можно использовать камни-валуны и чешскую «скалку».

Растения, посаженные между камней будут смотреться очень красиво и гармонично.

# СТУПЕНИ

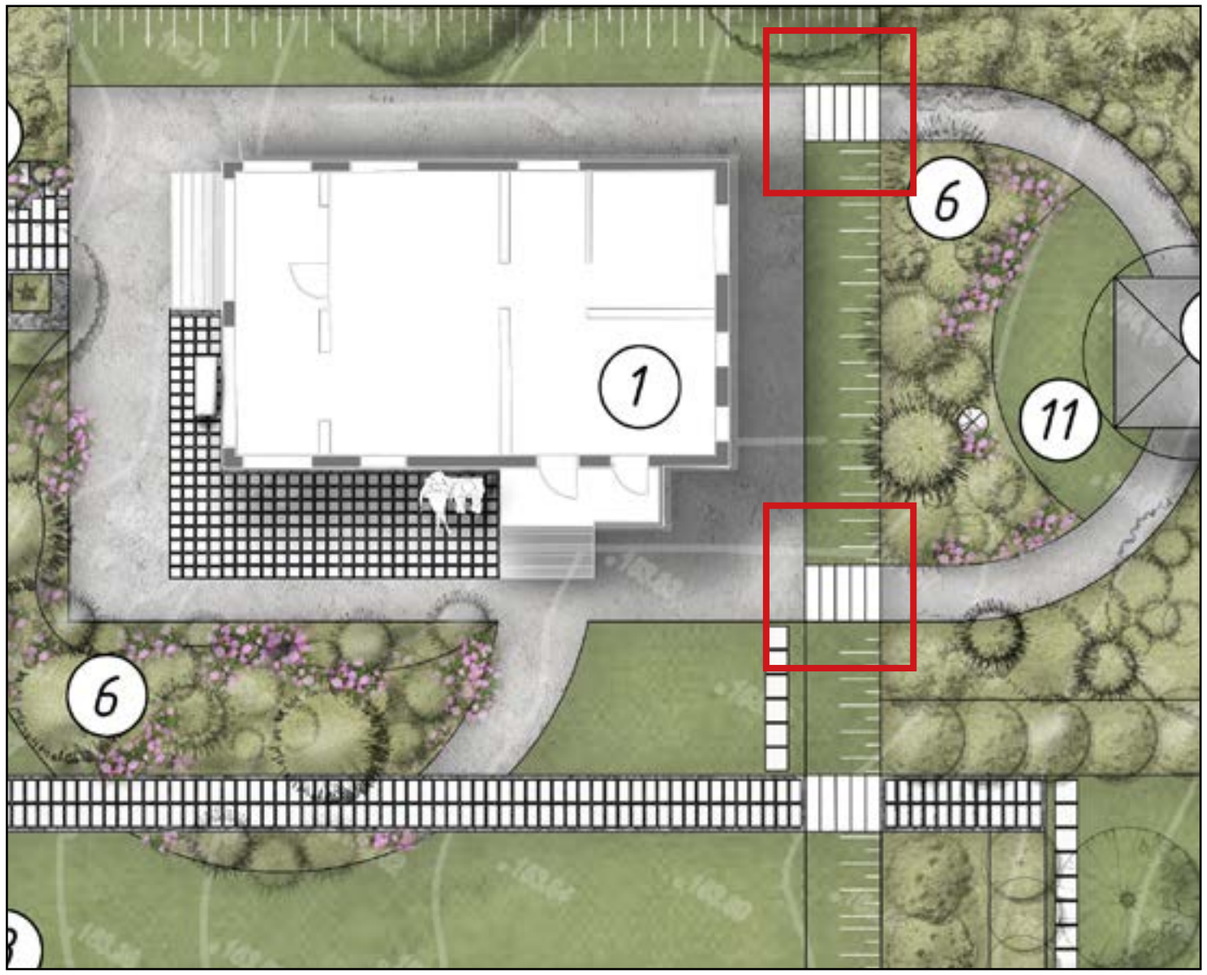

На участке имеется уклон 5%, поэтому рекомендовано применить террасирование, разделив участок на две части в вертикальном сечении рельефа. Переход от одного уровня к другому будет осуществляться при помощи откоса с уклоном 25% (25 см на 1м) и ступеней.

Ступени возможно сделать из двух матералов:

- природного камня, встроенного в склон
- каменной отсыпки, окаймленной деревянными досками или брусом.

# БЕСЕДКА

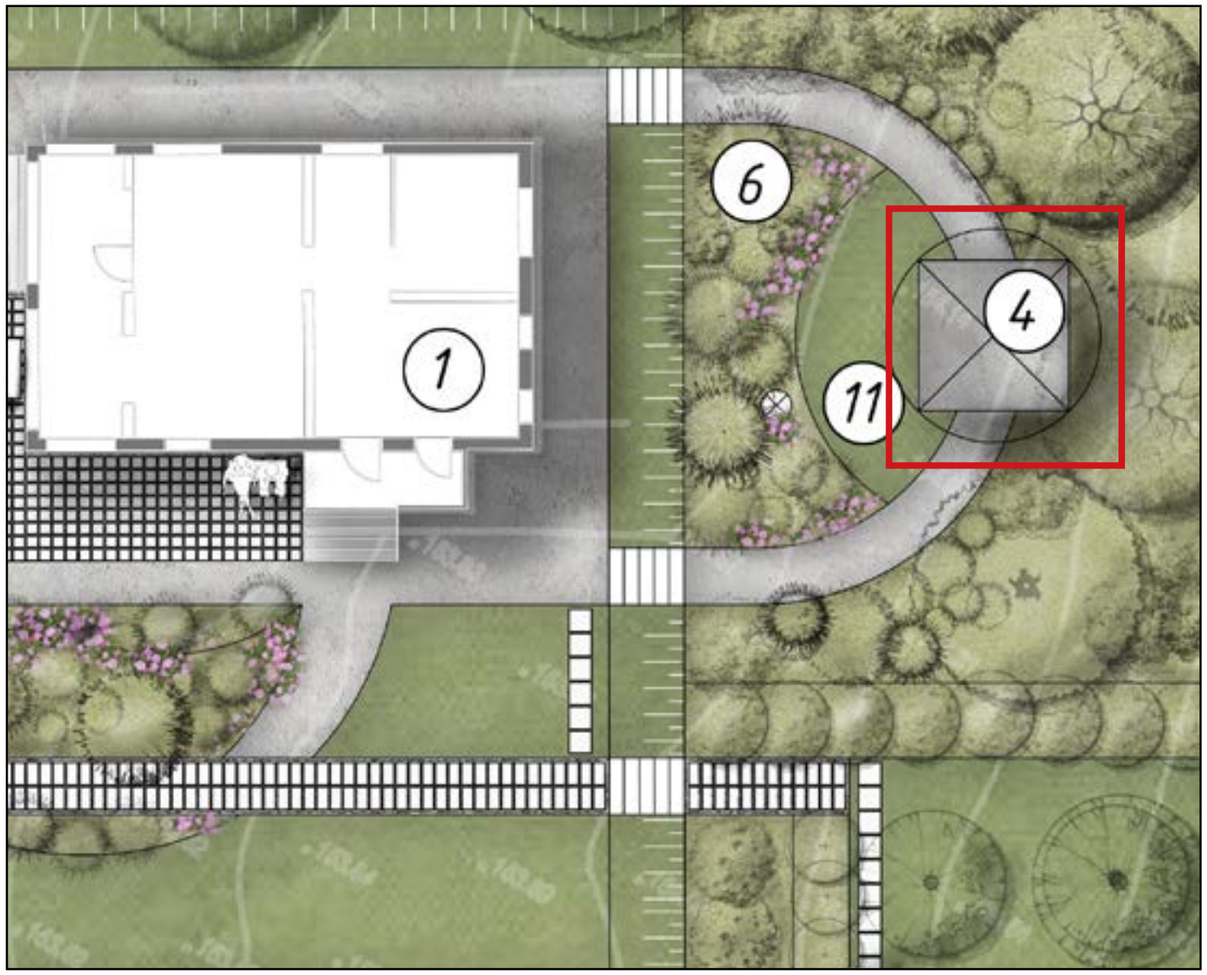

Композиционным центром участка станет открытая беседка с круглой крышей.

На заднем фоне беседки будут располагаться древесно-кустарниковые композиции, на переднем - лужайка для принятия солнечных ванн, огороженная рокарием и симментричными дорожками, ведущими к зоне отдыха - в беседку.

# ВЕСЕННЕЕ ЦВЕТЕНИЕ

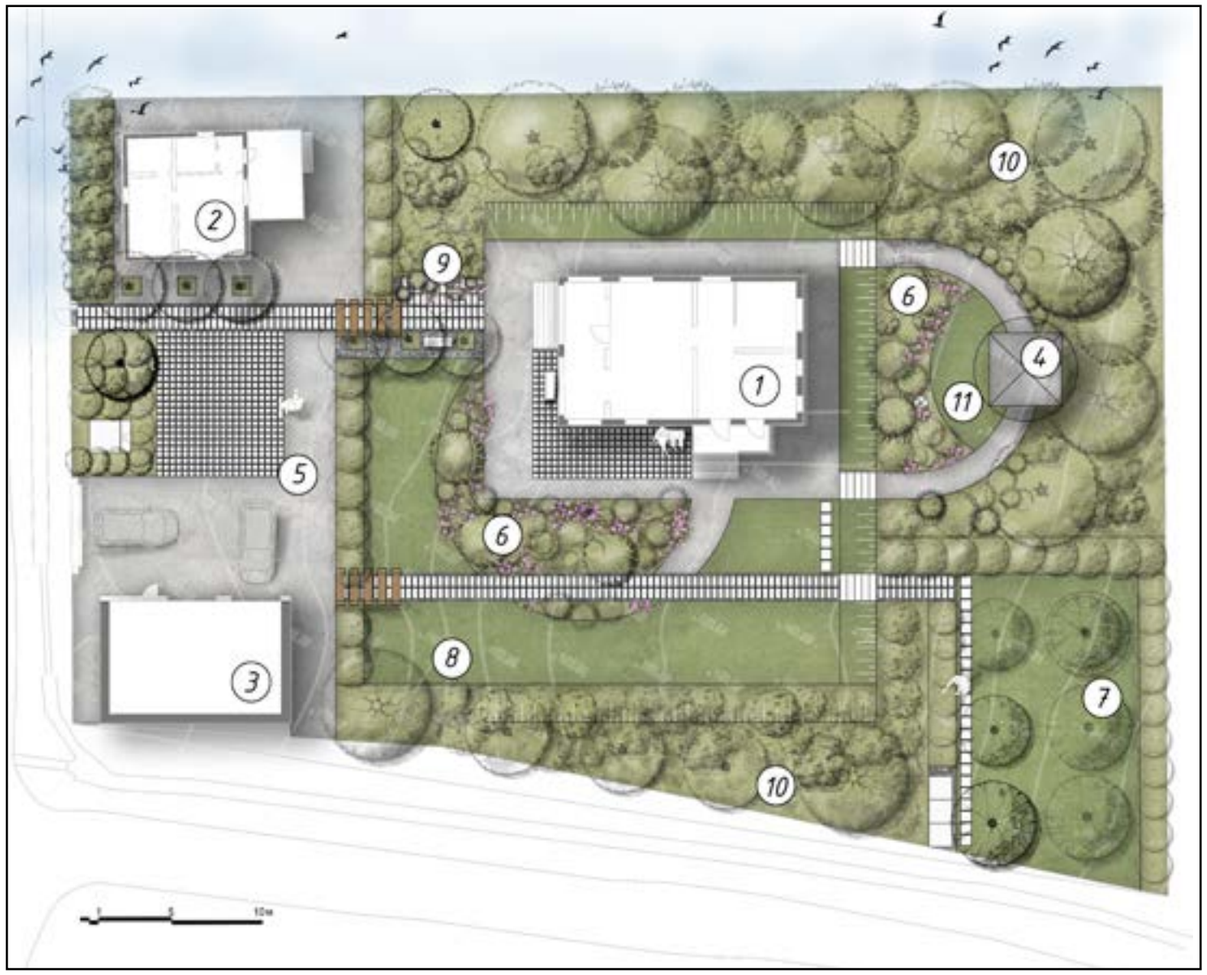

Для того, чтобы закрыть сад от ветров, посторонних глаз, лишней влаги в почве и создать особый микроклимат рекомендуется закрыть периметр участка посадкой, имитирующей лесной массив.

Посадив среди деревьв и кустарников мелколуковичные растения, мы создадим волшебный фейверк цвета ранней весной.

# АЛЛЕЙНАЯ ПОСАДКА

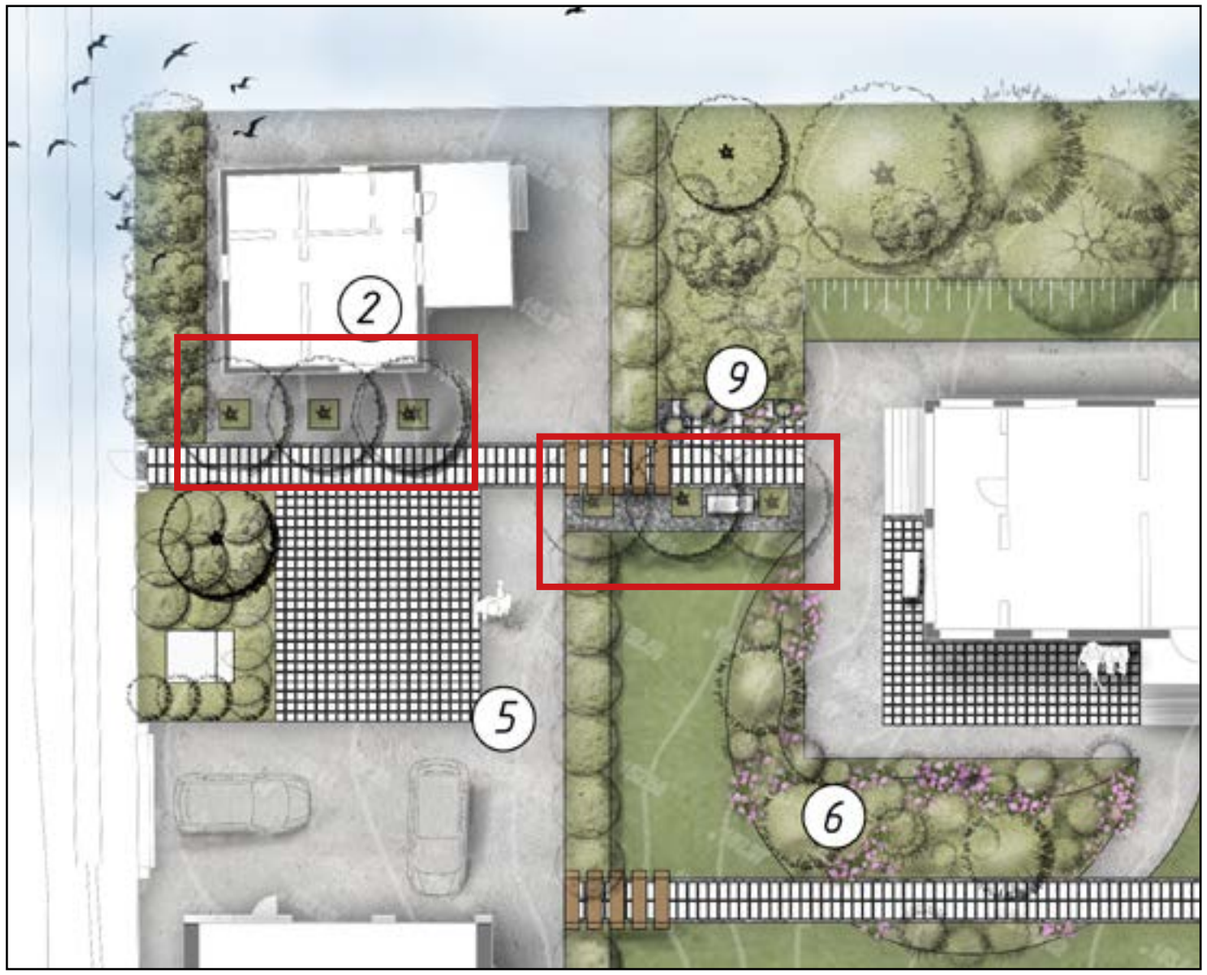

Во входной зоне вдоль бани и по пути следования к основному входу в дом запланирована аллейная посадка березы Жакмана. Самая белоствольная береза в мире не оставит равнодушным ни одного посетителя сада. Ее скромный размер позволяет использовать это растение на небольших участках. Идеально белый ствол будет декоративен в течение всего времени года.

Береза Жакмана (или гималайская береза) будет стилистически гармонировать с архитектурой дома-сруба.
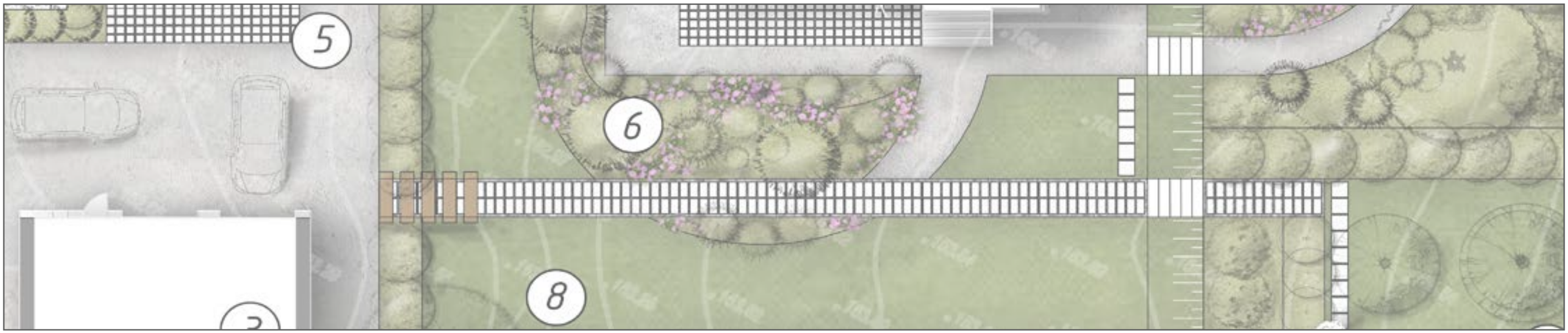
# СПАСИБО ЗА ВНИМАНИЕ!